

STATO DI FATTO - PROSPETTO SUD-EST
scala 1:50



STATO DI FATTO - PROSPETTO / SEZIONE B-B
scala 1:50

STATO DI FATTO - PROSPETTO NORD-OVEST
scala 1:50



STATO DI FATTO - SEZIONE C-C
scala 1:50

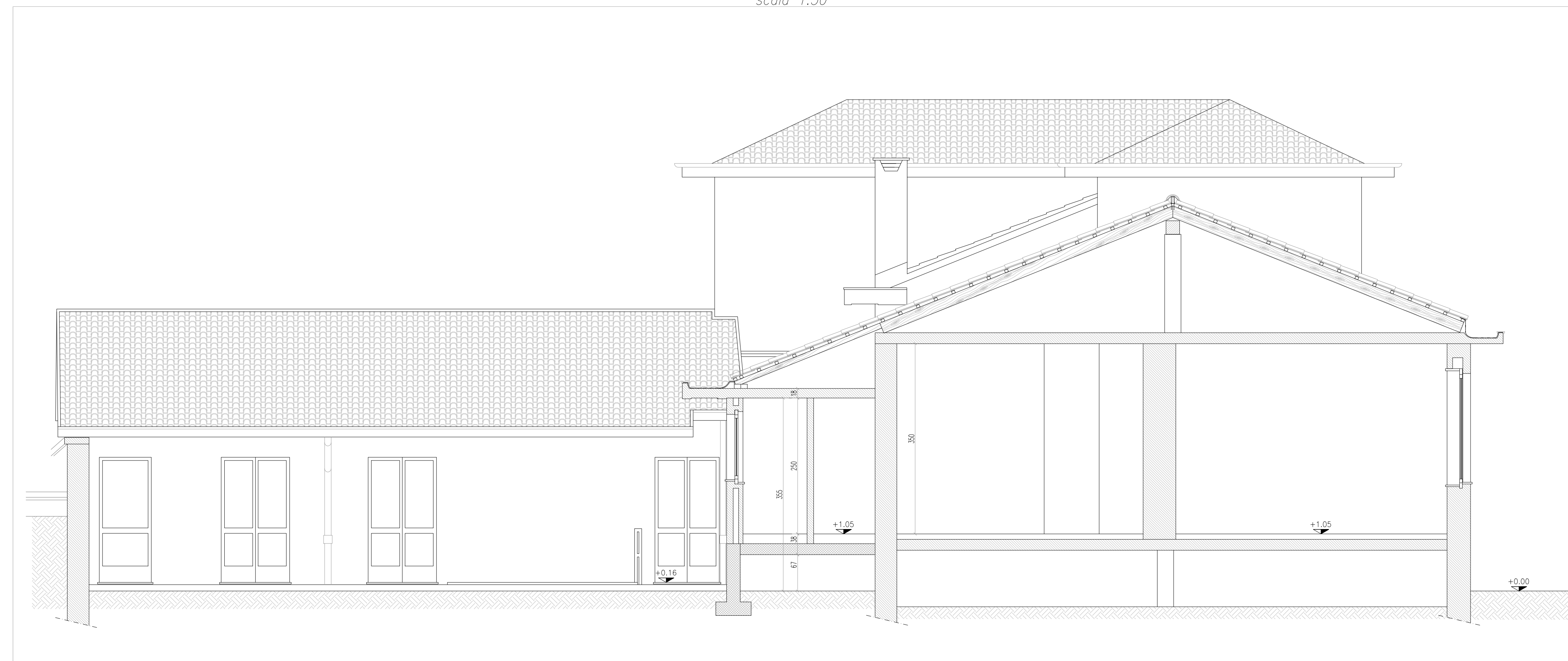

STATO DI FATTO - PROSPETTO / SEZIONE A-A
scala 1:50

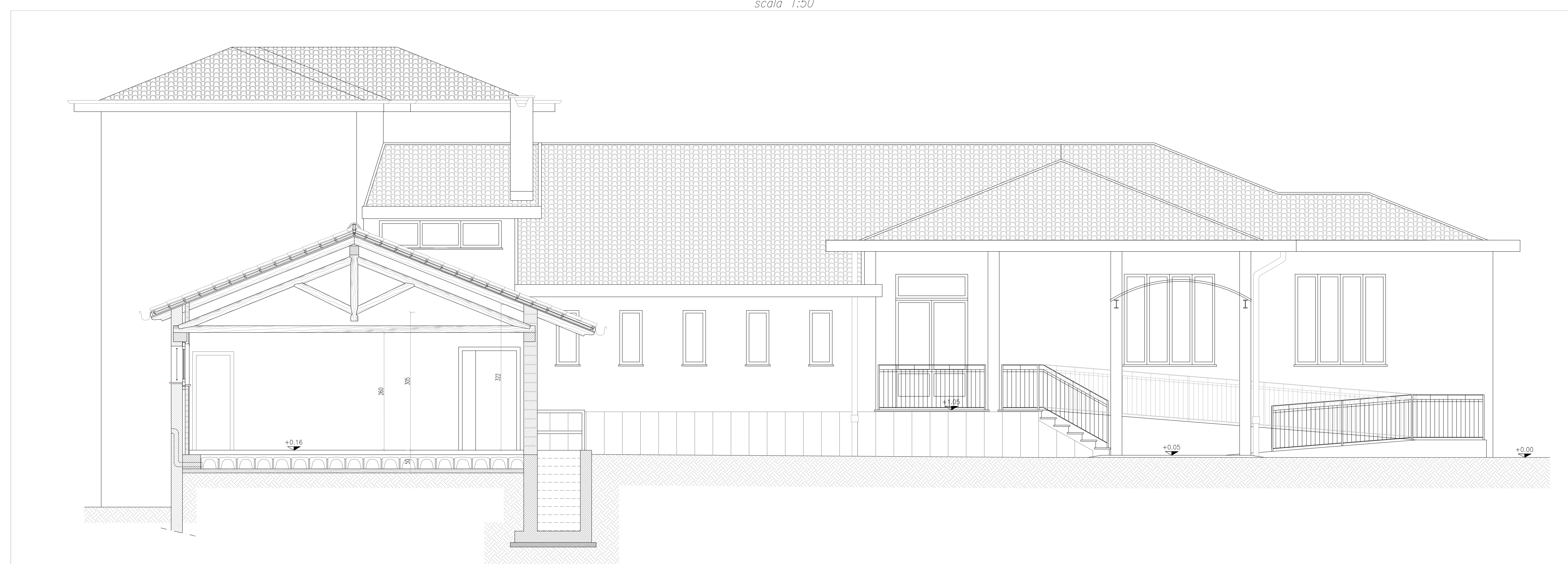



REGIONE PIEMONTE



COMUNE DI MARENTINO



CITTA' METROPOLITANA DI TORINO



TORINO METROPOLI
Città metropolitana di Torino

LAVORO DI ADEGUAMENTO SISMICO, IMPIANTISTICO E FUNZIONALE DELLA SCUOLA PRIMARIA COMUNALE
CUP: J85B18000410002

PROGETTO ESECUTIVO

Comittente: **COMUNE DI MARENTINO**
Piazza Umberto I n. 1
10020 Marentino (TO)
mail: info@comune.marentino.to.it
PEC: comune.marentino@regione.pi.it

Firma: _____

Progettista: **DOTT. ING. DAVIDE MASERA**
Strada Privata N. 1/35
10024 Morcalen (TO)
Ordine Ing. Provincia Torino - 10403K
@: davide.masera@masera-eg.com

Firma: 

Oggetto Elaborato: **Stato di fatto - Prospetto e sezioni**

Scala Disegno: 1:50 Scala Piottaggio: - Data: DIC. 2023 Elaborato n°: **SF 18**

Codice commessa: **PIA 211 010** Codice favola: **1 E STR SF 18 00** Revisione n°: **0**

ELENCO REVISIONI						
N°	Data	Oggetto	calcolato	disegnato	verificato	approvato
0	DIC. 2023	Prima emissione	D.M.	M.G.	D.M.	D.M.
1						
2						
3						
4						

LA PRESENTE TAVOLA ANNULLA E SOSTITUISCE TUTTE LE VERSIONI PRECEDENTI

Certificazione qualità:          

La Masera Engineering Group si riserva la proprietà di questo disegno, con la produzione di duplicati o trasferimenti a terzi senza autorizzazione scritta. This document is property of Masera Engineering Group s.r.l. Reproduction and distribution forbidden without written permission.